

BAUVORHABEN:

Wohnraumerweiterung
Tischlerstraße 4
38440 Wolfsburg

AUFTRAGGEBER:

Ulas Aslan
An der Zwergenkühle 104
38239 Salzgitter
Tel: +49 17625516134

ARCHITEKT:

Planungsbüro Waluja GmbH
Hennebergstraße 6
38102 Braunschweig

Tiefgarage

Untergeschoss

Maßstab	Blattgröße	Datum	
1: 200	420*297 A3	30.12.2021	
Dateiname:			

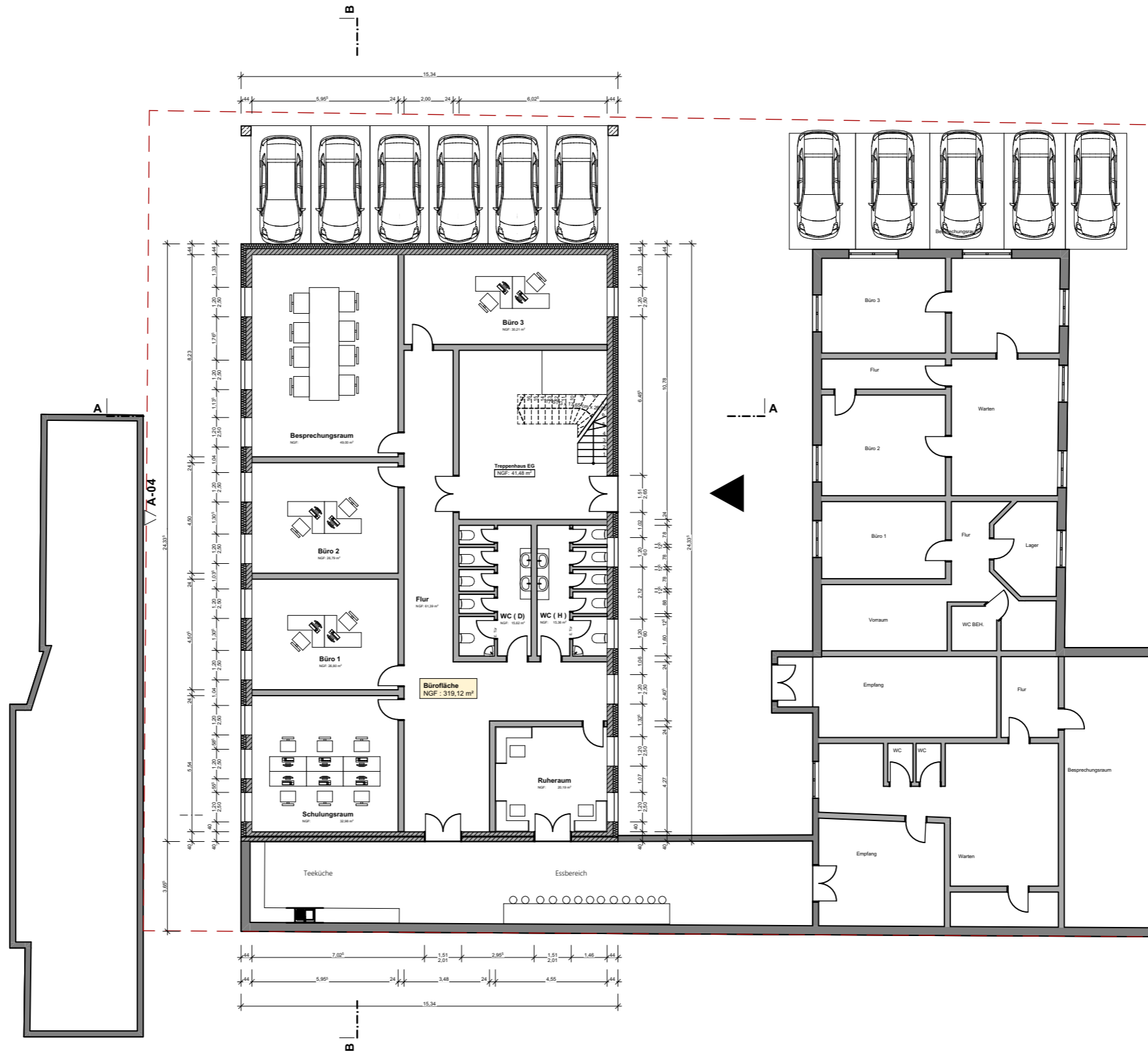

BAUVORHABEN:

Wohnraumerweiterung
Tischlerstraße 4
38440 Wolfsburg

AUFTRAGGEBER:

Ulas Aslan
An der Zwergenkühle 104
38239 Salzgitter
Tel: +49 17625516134

ARCHITEKT:

Planungsbüro Waluja GmbH
Hennebergstraße 6
38102 Braunschweig

Grundriss

Erdgeschoss

Maßstab	Blattgröße	Datum	
1: 200	420*297 A3	30.12.2021	
Dateiname:			

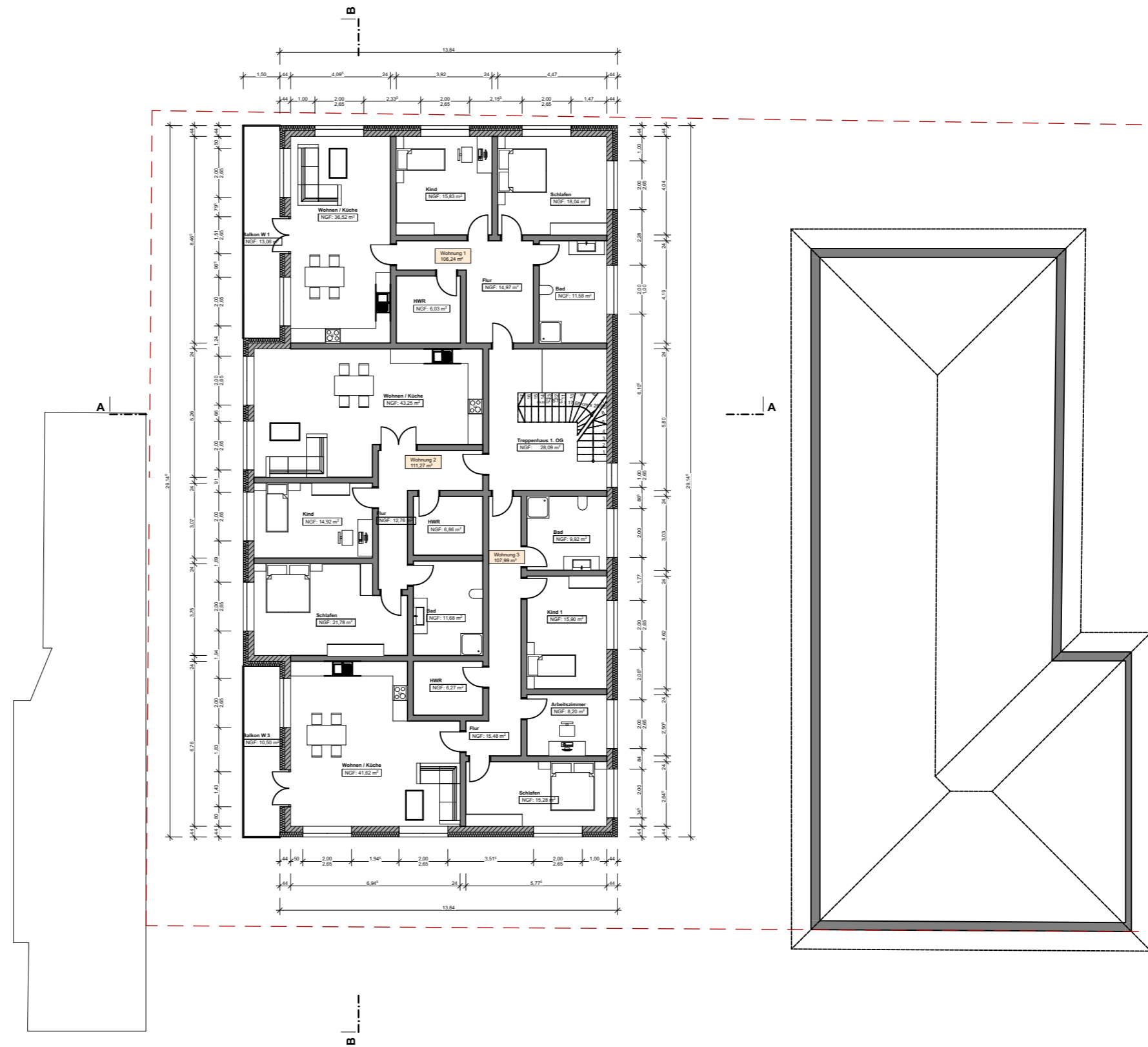

BAUVORHABEN:

Wohnraumerweiterung
Tischlerstraße 4
38440 Wolfsburg

AUFTRAGGEBER:

Ulas Aslan
An der Zwergenkühle 104
38239 Salzgitter
Tel: +49 17625516134

ARCHITEKT:

Planungsbüro Waluja GmbH
Hennebergstraße 6
38102 Braunschweig

Grundriss

1. Obergeschoss

Maßstab	Blattgröße	Datum	
1: 200	420*297 A3	30.12.2021	
Dateiname:			

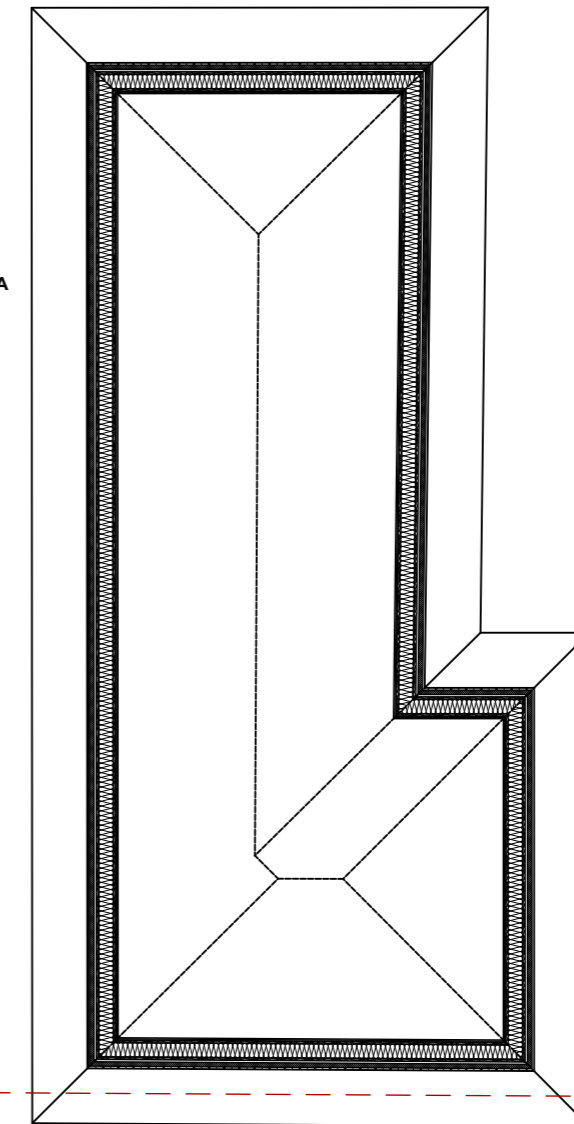
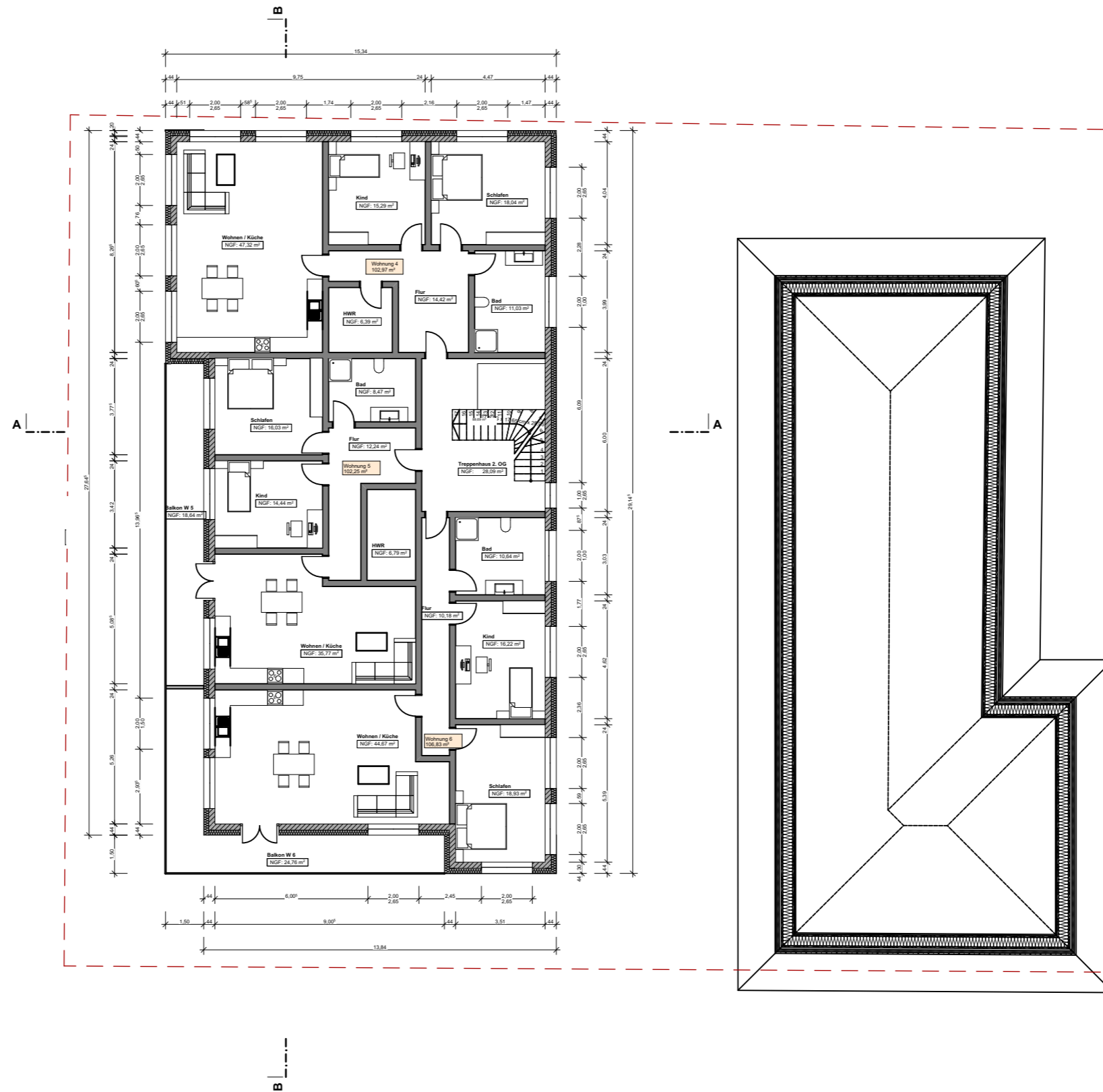

BAUVORHABEN: Wohnraumerweiterung Tischlerstraße 4 38440 Wolfsburg	AUFTRAGGEBER: Ulas Aslan An der Zwergenkühle 104 38239 Salzgitter Tel: +49 17625516134	ARCHITEKT: Planungsbüro Waluja GmbH Hennebergstraße 6 38102 Braunschweig	Grundriss		2. Obergeschoss	
			Maßstab	Blattgröße	Datum	
			1: 200	420*297 A3	30.12.2021	
			Dateiname:			

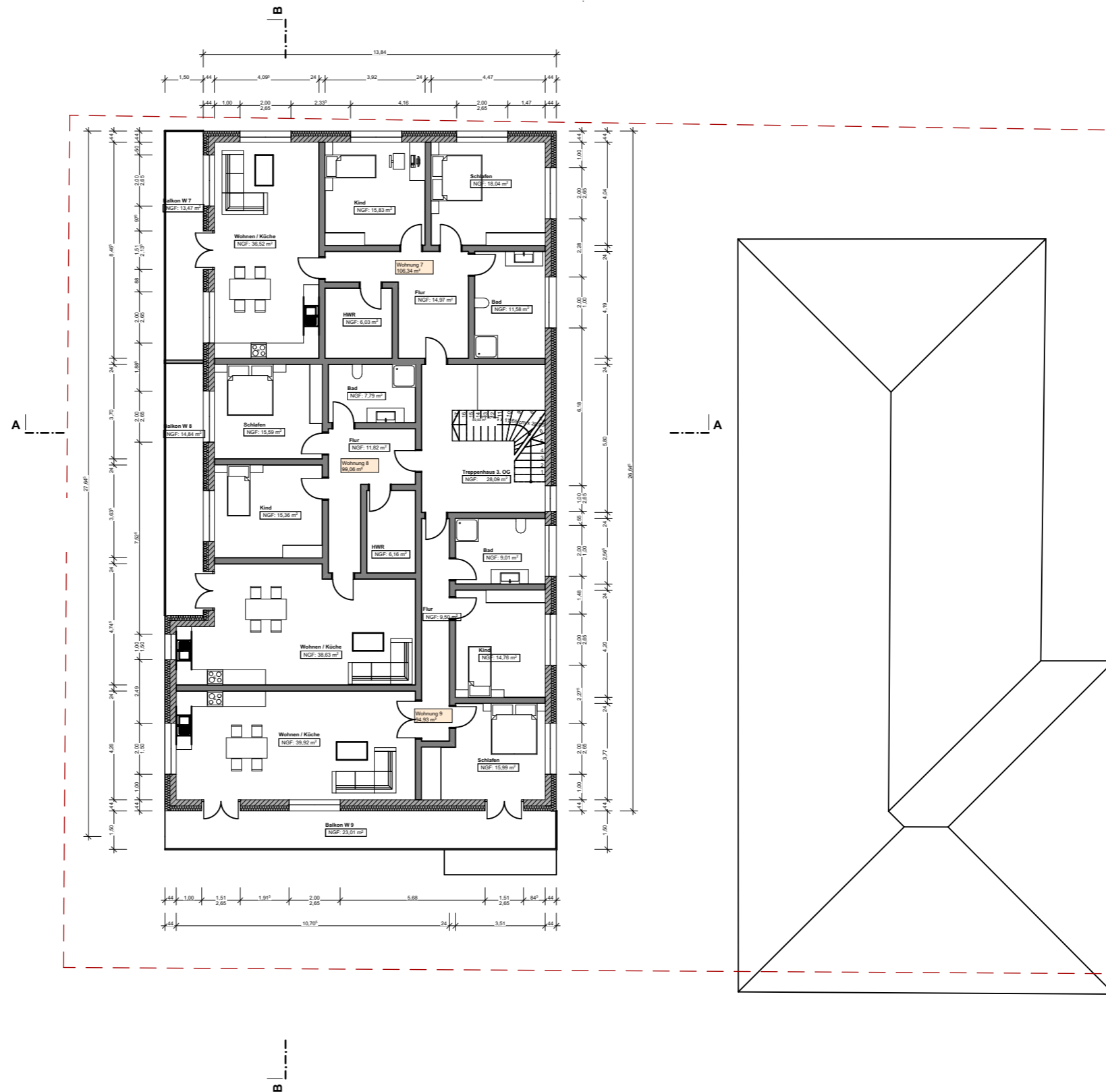

BAUVORHABEN:

Wohnraumerweiterung
Tischlerstraße 4
38440 Wolfsburg

AUFTRAGGEBER:

Ulas Aslan
An der Zwergenkühle 104
38239 Salzgitter
Tel: +49 17625516134

ARCHITEKT:

Planungsbüro Waluja GmbH
Hennebergstraße 6
38102 Braunschweig

Grundriss

3. Obergeschoss

Maßstab	Blattgröße	Datum	
1: 200	420*297 A3	30.12.2021	
Dateiname:			

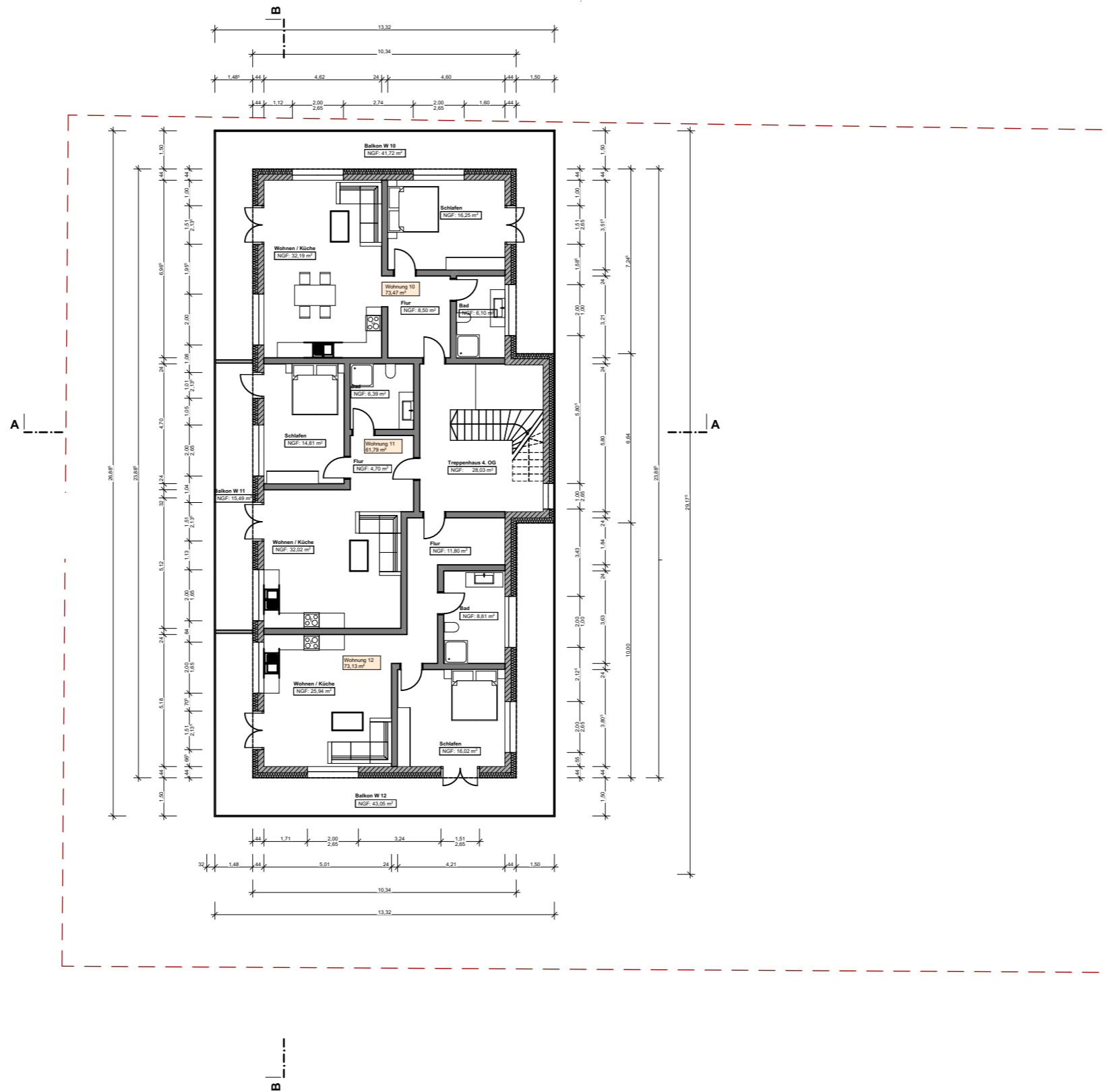

BAUVORHABEN:

Wohnraumerweiterung
Tischlerstraße 4
38440 Wolfsburg

AUFTRAGGEBER:

Ulas Aslan
An der Zwergenkuhle 104
38239 Salzgitter
Tel: +49 17625516134

ARCHITEKT:

Planungsbüro Waluja GmbH
Hennebergstraße 6
38102 Braunschweig

Grundriss

4. Obergeschoss

Maßstab	Blattgröße	Datum
1: 200	420*297 A3	30.12.2021
Dateiname:		



Ansicht Nord

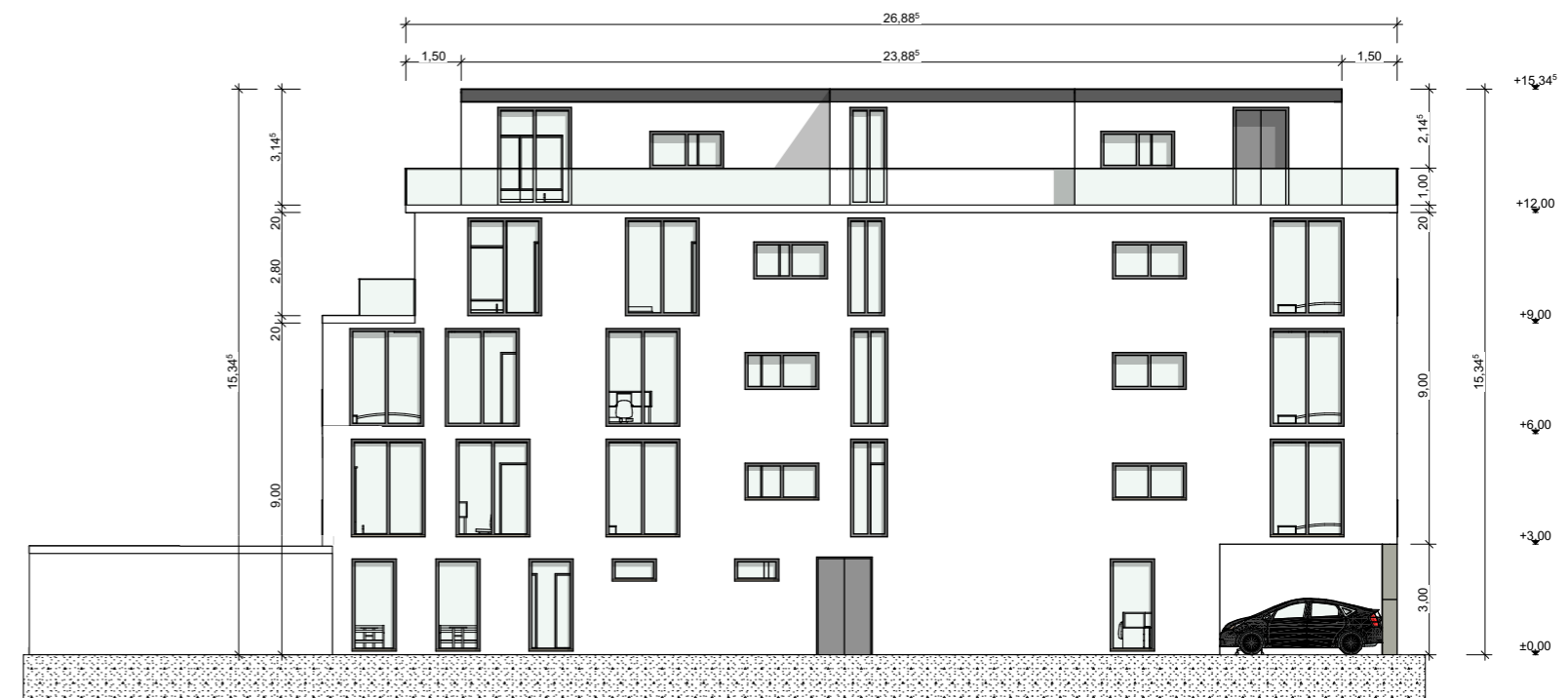

Ansicht Ost

BAUVORHABEN: Wohnraumerweiterung Tischlerstraße 4 38440 Wolfsburg	AUFTRAGGEBER: Ulas Aslan An der Zwergenkuhle 104 38239 Salzgitter Tel: +49 17625516134	ARCHITEKT: Planungsbüro Waluja GmbH Hennebergstraße 6 38102 Braunschweig	Ansicht		Nord - Ost	
			Maßstab	Blattgröße	Datum	
			1: 200	420*297 A3	30.12.2021	
			Dateiname:			



Ansicht Süd



Ansicht West

BAUVORHABEN: Wohnraumerweiterung Tischlerstraße 4 38440 Wolfsburg	AUFTRAGGEBER: Ulas Aslan An der Zwergenkühle 104 38239 Salzgitter Tel: +49 17625516134	ARCHITEKT: Planungsbüro Waluja GmbH Hennebergstraße 6 38102 Braunschweig	Ansicht		Süd-West	
			Maßstab	Blattgröße	Datum	
			1: 200	420*297 A3	30.12.2021	
			Dateiname:			

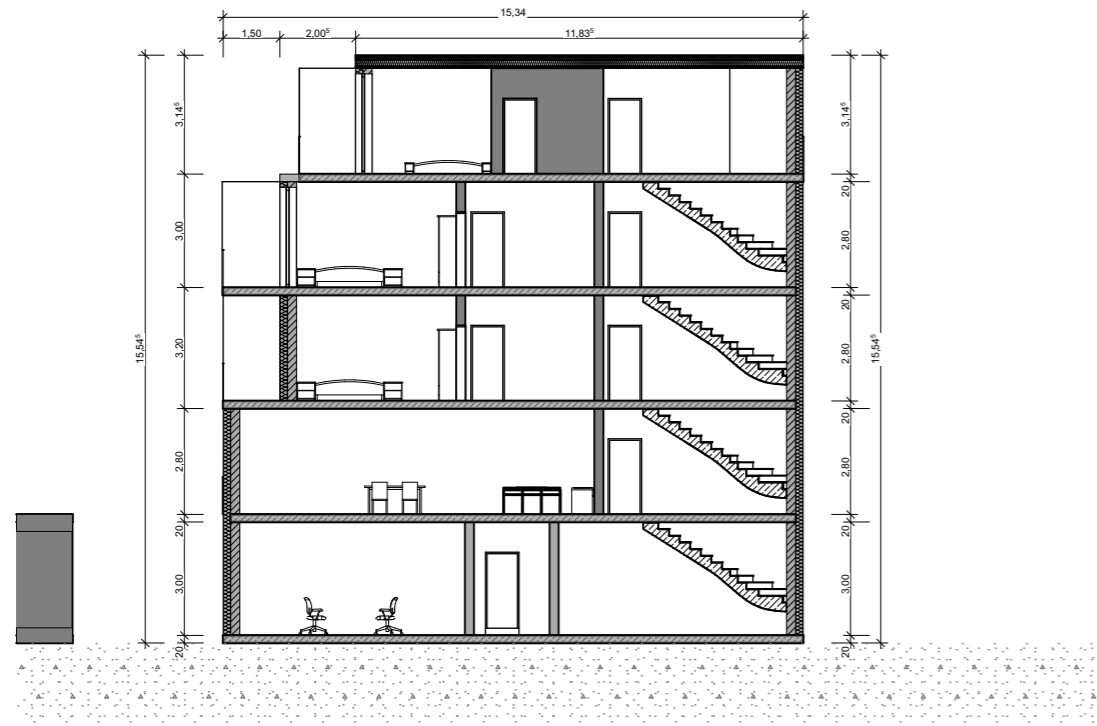

Schnitt A-A



Schnitt B-B

BAUVORHABEN:

Wohnraumerweiterung
Tischlerstraße 4
38440 Wolfsburg

AUFTRAGGEBER:

Ulas Aslan
An der Zwergenkühle 104
38239 Salzgitter
Tel: +49 17625516134

ARCHITEKT:

Planungsbüro Waluja GmbH
Hennebergstraße 6
38102 Braunschweig

Schnitte

Maßstab	Blattgröße	Datum	
1: 200	420*297 A3	30.12.2021	
Dateiname:			